



ARCHITETTURA - AMBIENTE COSTRUITO - INTERNI -
ARCHITECTURE - BUILT ENVIRONMENT - INTERIORS

ESAMI
APERTI

MOSTRA DI FINE SEMESTRE

LABORATORI e C.I. URBANISTICA CdL MAGISTRALE ACI-BEI

12.02.24 - 16.02.24

INAUGURAZIONE

14 febbraio 2024, ore 15

TAVOLA ROTONDA

14 febbraio 2024, ore 17.15, aula Rogers

INTERVENGONO

ELIGO STUDIO: Alberto Nespoli

GANKO: Guido Tesio

KUEHN-MALVEZZI: Simona Malvezzi

DFC STUDIO: Davide Fabio Colaci

FOSBURY: Nicola Campri e Giacomo Ardesio

ASSIMPREDIL ANCE: Silvia Ricci

Moderano: Pierluigi Salvadeo e Marco Lucchini

LABORATORIO DI PROGETTAZIONE ARCHITETTONICA

FILIPPO ORSINI _ LAVINIA DONDI.....AULA O.1
ALBERTO LESSAN _ ANDREA REBECCHI.....AULA O.1
ANDREA DI FRANCO _ FRANCESCA COGNETTI.....AULA R.1
CLAUDIA ANGARANO_SARAH CHIODI.....AULA R.1
MARCO LUCCHINI _ IMMA FORINO.....AULA U.1
SONIA CALZONI _ VALENTINA PUGLISI.....AULA U.1

LABORATORIO DI RESTAURO

CRISTINA TEDESCHI _ FRANCESCO GIAMPICCOLO.....AULA III A
GABRIELLA GUARISCO _ DANIELA ORENI.....AULA III A
BORTOLOTTO SUSANNA_FRANCO GUZZETTI.....AULA Z.2
LIONELLA SCAZZOSI _ CRISTIANA ACHILLE.....AULA J.2
ANNUNZIATA OTERI _ LUIGI BARAZZETTI.....AULA III C
DAVIDE DEL CURTO _ CARLO DE GAETANI.....AULA III C

LABORATORI TEMATICI

ALEKSA KOROLIJA _ MONICA LAVAGNA.....AULA E/F
ARIAN HEIDARI _ ANDREA GUALLA.....AULA E/F
ANDREA GRITTI _ VALERIA PRACCHI.....AULA III D
CARLES MURO _ CHIARA MERLINI.....AULA Z.1 D.I.
SCARAMPELLINI ENRICO _ MICHELA BASSANELLI.....AULA Z.1 D.I.

CORSO INTEGRATO DI URBANISTICA

PAOLA SAVOLDI _ STEFANIA SABATINELLI.....AULA 16 B.3.1
ROSSELLA MOSCARELLI _ ILARIA MARIOTTI.....AULA 16 B.3.1
MARIA ANTONIETTA CLERICI _ AGOSTINO PETRILLO.....AULA 16 B.3.1

ARCHITECTURAL DESIGN STUDIO

ALESSANDRO ROCCA _ GIAN LUCA BRUNETTI.....ROOM U.2
CINO ZUCCHI.....ROOM U.2
FABRIZIO LEONI _ ANDREA DE MATTEIS.....ROOM O.2
ANTONIO CARVALHO _ COSTANZO RANCI.....ROOM O.2
GIANCARLO FLORIDI _ ANDREA GARZULINO.....ROOM O.2.1
PIETRO VALLE _ LUCA FABRIS.....ROOM O.2.1

ARCHITECTURAL PRESERVATION STUDIO

ALBERTA CAZZANI _ RAFFAELLA BRUMANA.....AULA R.2
ANGELO LANDI _ FAUSTA FIORILLO.....AULA R.2
ANTONELLA SAISI _ ANDREA ADAMI.....AULA J.2
ELISABETTA ROSINA _ MATTIA PREVITALI.....AULA J.2

THEMATIC STUDIO

GUYA BERTELLI _ CHRISTIAN GASPARINI.....AULA O.1
PAOLO CARPI _ ANDREA TARTAGLIA.....AULA O.1
ANNALISA DE CURTIS _ ELENA MONTANARI.....AULA Z.2
SILVIA BODEI _ HANAFI MAHMOUD.....AULA III D
SIMONE GIOSTRA _ ALESSIO BATTISTELLA.....AULA 16 B.01
JOSÉ GARCIA FUENTES _ MATTEO POLI.....AULA 16 B.01

INTEGRATED COURSE OF URBAN PLANNING

CAROLINA PACCHI _ ANDREA PARMA.....AULA 16 B.3.1
PAOLA BRIATA _ CAMILLA LENZI.....AULA 16 B.3.1
ALESSANDRO COPPOLA _ MARTA CORDINI.....AULA 16 B.3.1



POLITECNICO
MILANO 1863

SCUOLA DI ARCHITETTURA
URBANISTICA INGEGNERIA
DELLE COSTRUZIONI

ED. 11 e 16B
Milano, via Ampère 2

ANCE
GIOVANI

MILANO
LODI
MONZA E BRIANZA

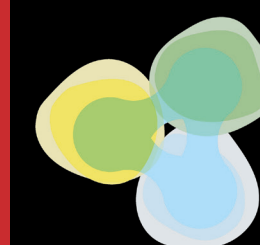

New European Bauhaus
beautiful | sustainable | together

